

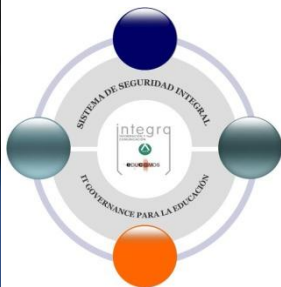

Soluciones de Gestión en Cloud para Facultades y Universidades: eFaculty



Testimonios - Facultad de Tecnología - B. 06482

Curso: 2010 - 2011 | Matrícula

Curso	Asignatura	Alumnos	Exámenes	Notas	Observaciones
00-10	Plan Maestro	1300.00	1300.00	0.00	0.00
00-10	Ciclo Inicial de Filosofía - Teología	1300.00	1300.00	0.00	0.00
00-10	Psiquiatría (Cic. en Teología)	1300.00	1300.00	0.00	0.00
00-10	Psiquiatría (Cic. en Teología)	1300.00	1300.00	0.00	0.00
00-10	Psiquiatría (Cic. en Teología)	1300.00	1300.00	0.00	0.00
00-10	Psiquiatría (Cic. en Teología)	1300.00	1300.00	0.00	0.00
00-10	Psiquiatría (Cic. en Teología)	1300.00	1300.00	0.00	0.00
00-10	Psiquiatría (Cic. en Teología)	1300.00	1300.00	0.00	0.00
00-10	Psiquiatría (Cic. en Teología)	1300.00	1300.00	0.00	0.00
00-10	Psiquiatría (Cic. en Teología)	1300.00	1300.00	0.00	0.00

CR: ACTUALES 58,5 | PENDIENTES 33,0 | TOTAL 91,5



Misión

Gestión Integral de la relación con el cliente en el proceso de detección, venta, implantación y soporte de “soluciones TIC” de Alto Valor Añadido para el Colectivo de Centros e Instituciones Católicas.

Visión

Ser el punto de encuentro cercano y eficiente entre el colectivo de Instituciones Católicas y los proveedores de tecnología para la integración de las TIC.

Definición del Core Business de Integra

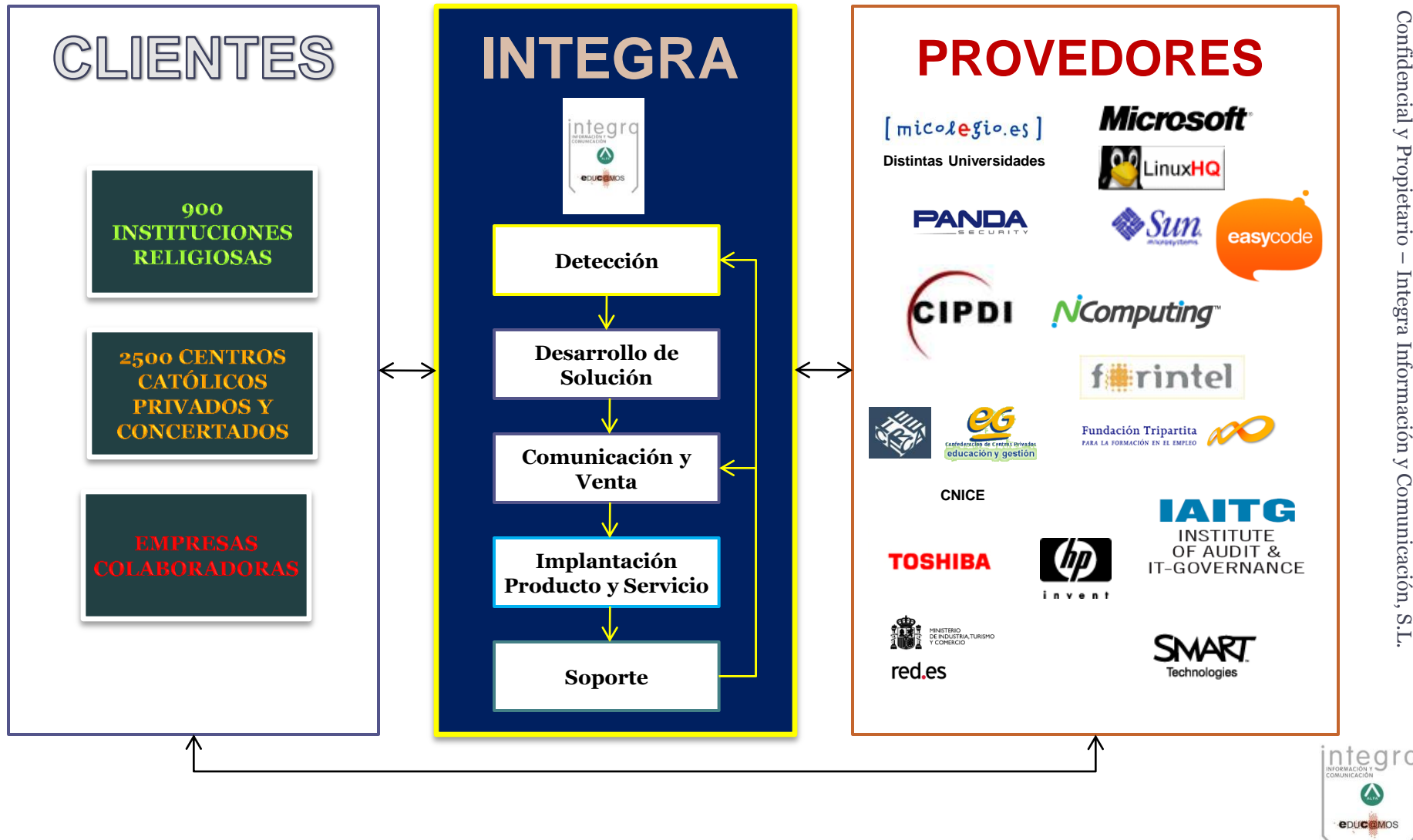

Algunas de Nuestras Grandes Cuentas

- Conferencia Episcopal Española
- Grupo Asegurador UMAS
- Universidad de San Dámaso
- Grupo SM
- Escuelas Católicas: FERE-CECA y EyG
- Grupo FES

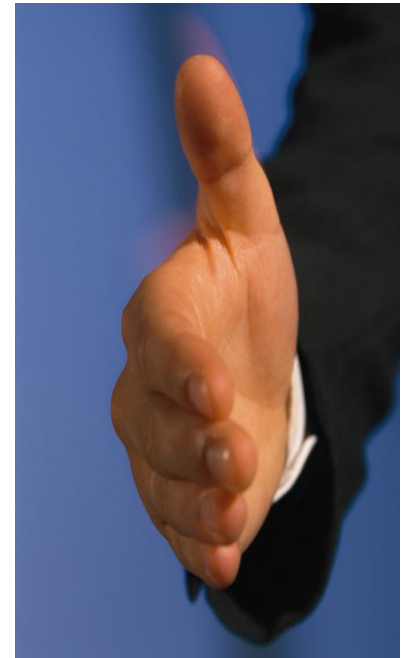

Qué Ofrece Integra

- Productos ISP
- Conocimiento en la Integración de Soluc. IT y Desarrollo
- Consultoría de Seguridad y IT Governance
- Asesoría Tecnológica
- Diseño, Instalación y Configuración de Redes
- Central de Compras “AlfaTienda”
- Soluciones Específicas para las Sublíneas Estratégicas

Estrategia Comercial 2012+

★★★★★	Educación Centros Escolares	Educación
★★★★	• Católicos: Concertados o No	
★★★	• Privados Laicos	
★★★	• Públicos	
★★★★★	Educación Universitaria	Institución
★★★★	Congregaciones	
★★★	Diócesis y Obispos	
★★★	Instituciones Católicas	
★★	Hospitales	
★★	Empresas Católicas	
★	ONG's	

INNOVACIÓN

SUBLÍNEAS ESTRATÉGICAS

InfoIglesia

IGLESIA

Outsourcing

INSTITUCIÓN

* CENTROS

EDUCACIÓN

* UNIVERSIDAD

eFaculty

educ@mos



SOLUCIONES GLOBALES: Asesoría Tecnológica, Servicios ISP/Técnico/Soporte, Asesoría de Productos

Valor Añadido: Nuestra forma de Trabajo

Gestión basada en procesos, herramientas, conocimiento y mejora continua

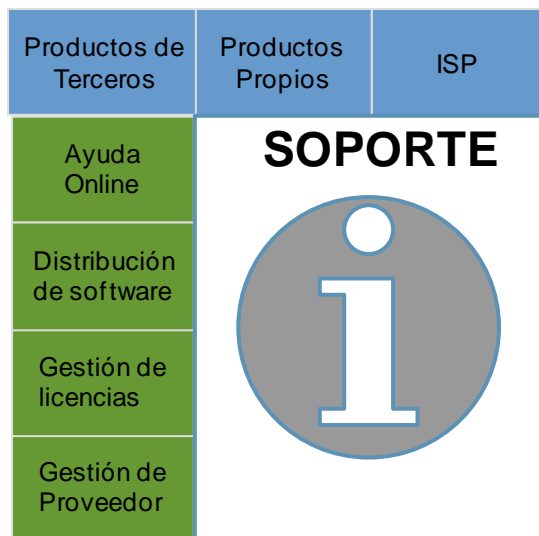

1. Recepción

2. Escucha

3. Gestión

4. Resolución

ISP y Desarrollo

Aplicaciones

Desarrollo, Mantenimiento y gestión

Data Center Hosting & Servicios

Servidores Virtualizados

Escritorios Remotos Virtuales

Gestión Global Servicios en la Nube

Cloud IaaS

Consultoría Técnica

Soluciones Tecnológicas

Red LAN y WAN

Configuración de Redes

Configuración de Servidores

Soluciones de Internet

Web

Intranet

Correo

Presencial o Remoto

Servicios de Asesoría

Asesoría TI/Telco

Servicios y Productos de Seguridad y LOPD

Consultoría en el Gobierno de las TIC y Tratamiento de la Información

Instalación

Logística multivendor

Business Intelligence

Encuestas de Satisfacción

Cercanía con el Cliente

Participación en Eventos

Informes de Rendimiento

Sublíneas Estratégicas de Integra

- Educación:
 - Centros: Proyecto EDUC@MOS
 - Universidades: Proyecto eFaculty
- InfoIglesia:
 - Obispos: Web, Intranet, AlfaIglesia
 - Congregaciones: Web, Intranet, AlfaCuria, Voluntariado
 - Parroquias: Web, AlfaIglesia, Voluntariado
 - Instituciones: Web, Intranet, Suscriptores
- Outsourcing:
 - Soluciones de Outsourcing Tecnológico
 - Sistema de Seguridad Integral
 - Consultoría de IT Governance

Soluciones de Gestión en Cloud Para Facultades

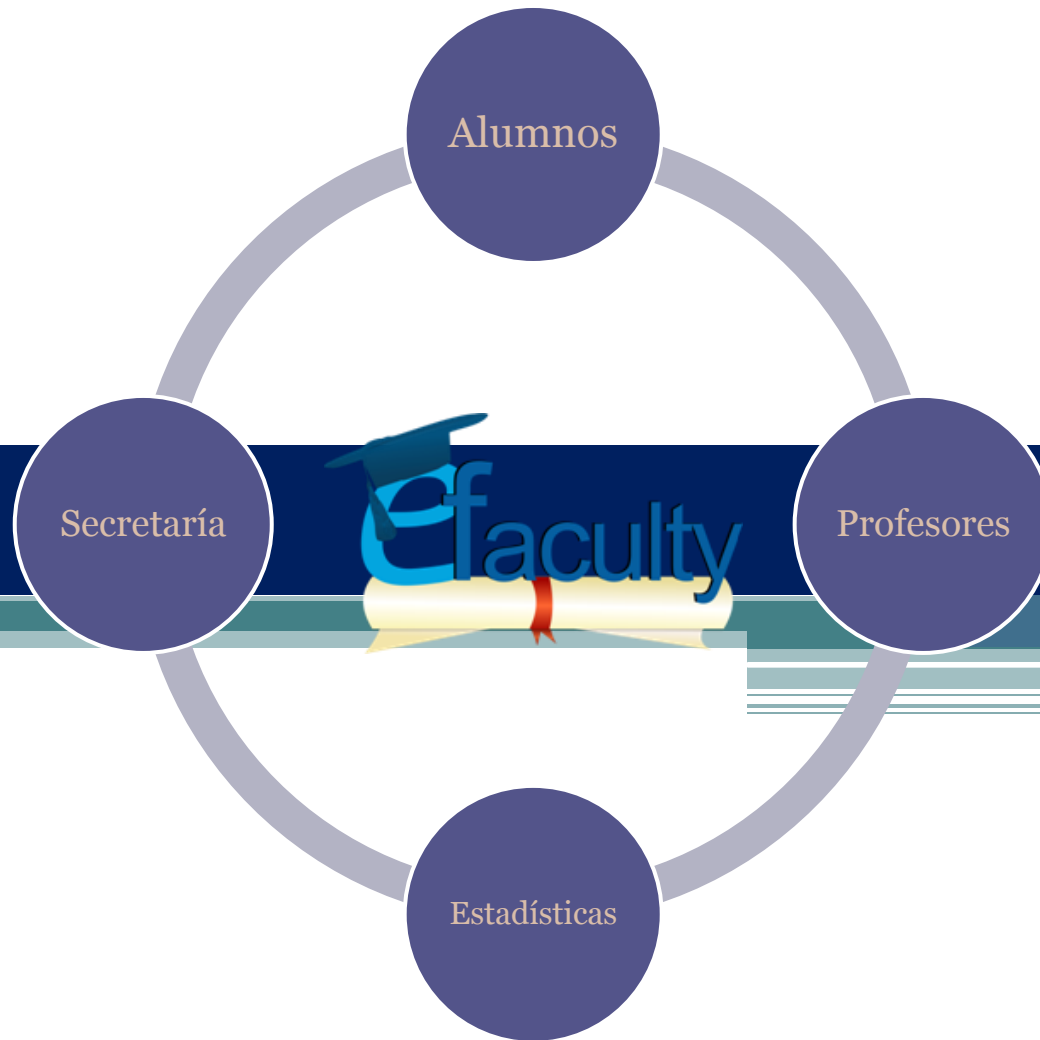

Integración de Soluciones Tecnológicas Avanzadas para las Universidades y Facultades que necesitan concentrarse en su misión, visión y objetivos

Introducción a eFaculty

- El proyecto Web 2.0 para entornos Universitarios se diseña partiendo de una amplia experiencia TIC en el ámbito escolar y habiendo estudiado la implantación de MIMER (gestor de universidades)
- Nuestro objetivo ha sido optimizar los recursos Web 2.0 en el entorno universitario para conseguir mejoras en la educación, aumento en la capacidad y tiempos de gestión y una reducción de los costes de personal, recursos y de controles administrativos
- El resultado es **eFaculty**

eFaculty: Herramienta de Gestión y Control de la información



Expediente **Teología - Facultad de Teología - R - 05452** [Redacted]

[Redacted] ALVARO ANTONIO DNI [Redacted]

Datos Personales | Datos Académicos | Titulaciones S.D. | Expediente | Historial | **Matriculación** | Contable | Certificados | Doctorado

Curso **2010 - 2011** **Matricular**

- Plan Historico
- Plan Actual
- Ciclo Institucional Filosófico-Teológico
- Espec. Catequética, (Lic. en Teología)
- Espec. Dogmática, (Lic. en Teología)
- Espec. en Patrística, (Lic. en Teología)
- Espec. en Moral, (Lic. en Teología)
- Espec. en Liturgia, (Lic. en Teología)
- Cátedra Vida Consagrada
- Doctorado
- Cursos complementarios

Año	Importe	Pagado	Pendiente	Becas	Descuentos
10-11	1392,00	696,00	696,00	0,00	0,00
09-10	1338,00	1338,00	0,00	0,00	0,00
08-09	1260,00	1260,00	0,00	0,00	0,00
07-08	1204,00	1204,00	0,00	0,00	0,00

Tasas | **Asignaturas pendientes (6)**

Tipo **Ordinario** C.Completo A.S.

Elección Delegados: Ciclo **1** Curso **5** Tasas **1392,00** **Guardar**

[Ver Menu](#) | [Buscador](#)

CR.: ACTUALES 58,5 | PENDIENTES 33,0 | TOTAL 91,5

Cl	Cr	Código	Asignatura	Cr	Cv	Nota	T.A.	Estado	Tipo	Plan	Disp.	C.P.
1	5º	T01.01.05.0042	Catequética Fundamental	3	2ª	S.N.	0	■	N	2010	No	<input type="checkbox"/>
1	5º	T01.01.05.0051	Corpus Joánico y Epístolas Católicas	7,5	1ª	S.N.	0	■	N	2010	No	<input type="checkbox"/>
1	5º	T01.01.05.0061	Derecho Canónico	9	1ª	S.N.	0	■	N	2010	No	<input type="checkbox"/>
1	5º	T01.01.05.0099	Escatología	4,5	1ª	S.N.	0	■	N	2010	No	<input type="checkbox"/>
1	5º	T01.01.05.0180	Mariología	3	1ª	S.N.	0	■	N	2010	No	<input type="checkbox"/>
1	5º	T01.01.05.0194	Moral y Doctrina Social de la Iglesia	9	1ª	S.N.	0	■	N	2010	No	<input type="checkbox"/>
1	5º	T01.01.05.0288	Síntesis Teológica	0	1ª	S.N.	0	■	⊙	2010	No	<input type="checkbox"/>
1	5º	T01.01.05.0322	Teología e Historia de la Espiritualidad	4,5	1ª	S.N.	0	■	N	2010	No	<input type="checkbox"/>
1	5º	T01.01.05.0331	Teología Sacramental I - Bautismo-Confirmación	3	2ª	S.N.	0	■	N	2010	No	<input type="checkbox"/>
1	5º	T01.01.05.0332	Teología Sacramental I - Eucaristía	4,5	1ª	S.N.	0	■	N	2010	No	<input type="checkbox"/>
1	5º	T01.01.05.0334	Teología Sacramental II - Matrimonio	3	1ª	S.N.	0	■	N	2010	No	<input type="checkbox"/>

Qué Hace

“Centraliza toda la información de la facultad, da servicios a todas las unidades de negocio y permite que los usuarios (empleados, profesores y alumnos) accedan desde cualquier parte del mundo.”

eFaculty!

Objetivos Cumplidos... con eFaculty



- Ofrecer soluciones tecnológicas y de seguridad a la Facultad para que pueda concentrarse en su misión académica y sus objetivos
- Apoyar el cumplimiento de objetivos de la facultad con la integración ad hoc de las Tecnologías de la Información
- Unificar la información en una única Base de Datos, todo en Cloud
- Integrar herramientas y procesos de Gestión de Alto Valor Añadido con la tecnología más avanzada en el ámbito universitario
- Mejorar el proceso y experiencia educativa.
- Aumentar el control, la disponibilidad y calidad de la información.
- Reducir los tiempos de gestión, costes de personal y recursos.
- Respeto con el medio ambiente – minimizar el uso del papel.
- Crear en la Facultad un Entorno Web 2.0 ágil e interactivo con módulos de acceso restringido o abierto según el perfil del usuario

Proyecto eFaculty: Solución Cloud para Entornos Universitarios

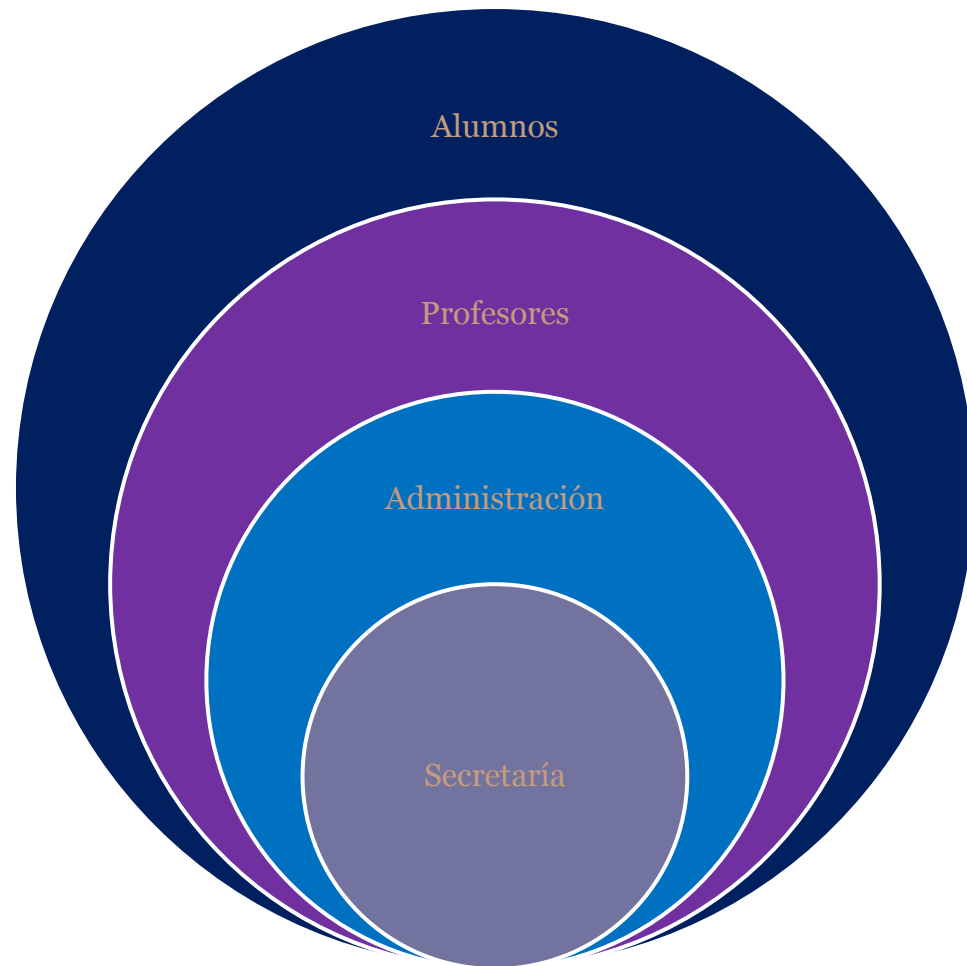
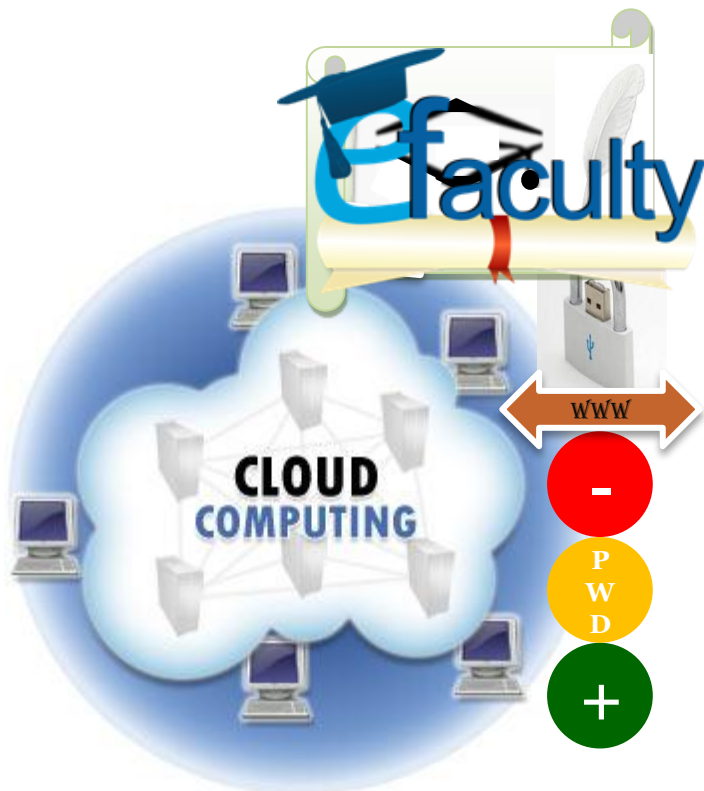

eFaculty: Herramienta de comunicación y captación

Intranet

- Plan Académico
- Matriculación
- Gestión Asignaturas

Extranet

- Profesores
- Alumnos

Internet

- Noticias
- Cursos
- Matriculación

Base de Datos Centralizada



Base de Datos Centralizada

- Fuente de datos única para toda la facultad. Simplifica y aporta calidad a la información.
 - Usuarios
 - Alumnos/Expedientes
 - Asignaturas
 - Profesores
 - Matriculación
 - Calificaciones
 - Planes académicos

Intranet

- Punto de entrada para los usuarios internos de la facultad: Secretaria, administración, IT, etc.
 - Gestión del plan académico
 - Gestión de alumnos (expedientes)
 - Matriculación. Gestión de cobros.
 - Gestión de Asignaturas (Actas, Calificaciones, etc.)
 - Informes y Certificados
 - Contabilidad (módulo básico)
 - Gestión de bibliotecas
 - Documentación y contenidos
 - Horarios (Gestión de personal y recursos)

Extranet

- Acceso controlado de agentes externos
 - **Acceso alumnos**
 - Consulta de notas
 - Pre-Matriculación. Pago online.
 - Comunicación con profesores y compañeros
 - Historial académico
 - Horarios
 - **Acceso profesores**
 - Introducción de notas
 - Acceso a sus asignaturas/alumnos por año
 - Comunicación con alumnos
 - Carga de documentos
 - Horarios

Internet

- Acceso a la información pública disponible a través del sitio web de la facultad
 - Directorio de profesores
 - Nuevos cursos
 - Información de matrícula
 - Estadísticas

Mas Características

- Diseño adaptable a la imagen corporativa de la facultad.
- Seguridad basada en perfiles de usuario fácil de gestionar por el administrador de sistemas.
- Generador de informes estadísticos. Ejemplo: Alumnos por año, Alumnos por asignatura

Resumen de eFaculty

Herramienta diseñada específicamente para aportar valor tanto al segmento administrativo de la Universidad como al docente y que ofrece un importante canal para darse a conocer.

- Entorno 100% Internet con accesibilidad permanente (o configurable)
- Diseño específico para el entorno y gestión universitario
- Plataforma de dato único que contiene :
 - Contabilidad (módulo básico)
 - Asignaturas, programas, profesores y alumnos
 - Expedientes e históricos
 - Documentación y contenidos
 - Horarios y la asignación/gestión del personal y recursos

Diseñada “deliberadamente” para ser intuitiva, fácil de utilizar, configurable, adaptable y flexible para adaptarse a las características de cada Universidad y/o Facultad

- Con perfiles, permisos y niveles de seguridad configurables
- Calendarios, Noticias, Eventos y Sugerencias
- Asistencia Técnica, gestión de Incidencias y plazos de resolución

La arquitectura de la herramienta está basada en dos bloques: uno de uso restringido para el personal y alumnos de la facultad, o Intranet Segura, y otro “abierto” – y accesible – a todos los usuarios de Internet

Metodología y líneas de acción - Fases



1. Investigación: Se entiende el objetivo último de la universidad o facultad y su cronograma. Se estudia la estructura de la Universidad para configurar la herramienta. Se estudian: históricos, bases de datos y programas usados, redes, servidores y aspectos de migración a la nueva herramienta. Se hace un proyecto y cronograma.

2. Programación: Programación de Módulos.

3. Testeo y Optimización: Testeo individual y conjunto de módulos y optimización de interface de usuario.

4. Explotación y Mejoras: Puesta en marcha, soporte a usuarios y programación anual de mejoras continuas durante todo el ciclo de utilización de la herramienta

Modelo de Negocio



- Consultoría Inicial:
 - Necesidades Específicas
 - Datos, BBDD e históricos a integrar en la aplicación
- Tipo de Servicio: SAAS
- Coste:
 - Modular
 - Basado en € por alumno y mes
- Servicios Opcionales:
 - Verificación y Migración de Datos
 - Formación
 - Soporte a usuario final

Más información



www.planalfa.es

www.educamos.es

Teléfono: 91 745 42 70